

VERFASSER: Quick Bauprodukte GmbH Westendamm 3 58239 Schwerte	Proj.-Nr.:
BAUWERK:	Datum: 25.10.2013
<p><u>Bedienungsanleitung zum Quick Kappenschalungsriegel „M“</u></p> <p>Bauvorhaben:</p> <p>Bauherr:</p> <p>Bauteil: Quick-Kappenriegel Typ M</p> <p>Hersteller: Quick Bauprodukte GmbH Westendamm 3 58239 Schwerte</p> <p>Betreiber:</p> <p>Der Quick – Kappenschalungsriegel „M“ darf nur von eingewiesenen Personen benutzt werden.</p> <p>Die nachfolgende Bedienungsanleitung erklärt den Standardeinsatz und beschreibt das Standard System.</p> <p>Aufgrund der geometrischen Vielfältigkeit der Kopfbalken muss objektbezogen eine Planung durchgeführt werden. Hierfür muss ein statischer Nachweis erstellt werden.</p> <p>Bei den gesamten Montagearbeiten und bei den späteren Arbeiten sind die gültigen UVV Vorschriften zu beachten.</p>	
BAUTEIL: BLOCK: _____ SEITE: 2 VORGANG: Bedienungsanleitung zur Quick Spundwand Kappenriegel	ARCHIV-Nr.:



VERFASSER: Quick Bauprodukte GmbH
Westendamm 3
58239 Schwerte

Proj.-Nr.:

Datum:
25.10.2013

BAUWERK:



Beschreibung und Einsatzbereiche:

Der Quick Kappenriegel „M“ dient als Schalungskonstruktion zum Herstellen der Kappe an Brückenbauwerken im Mittelkappenbereich. Bauseits werden die Riegel mit der Holzschalung versehen.

Seitenansicht des Kappenschalungsriegels „M“

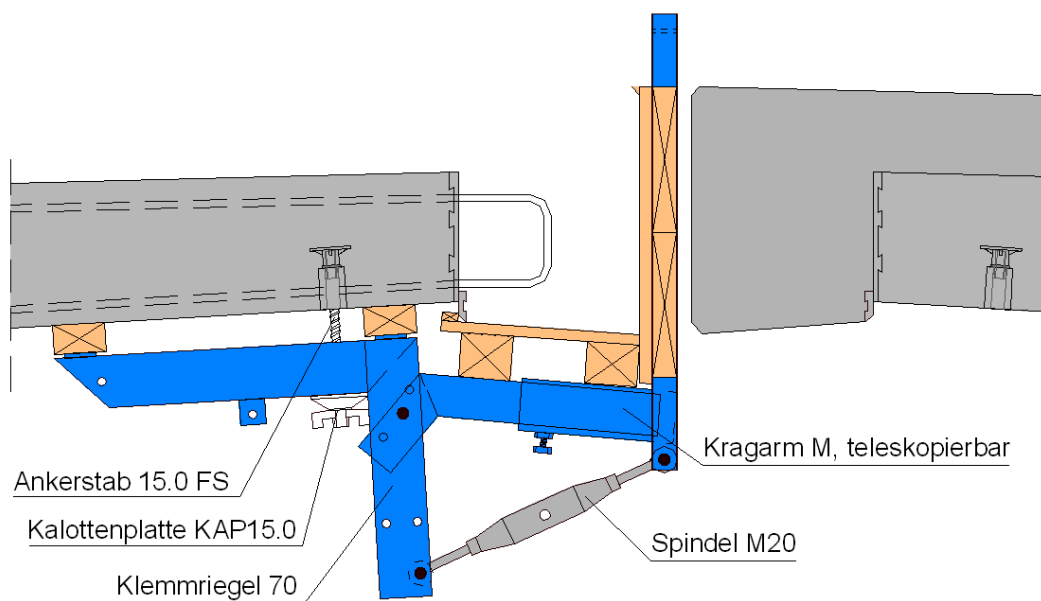

BAUTEIL:

BLOCK: _____ SEITE: 3

VORGANG: Bedienungsanleitung zur Quick Spundwand Kappenriegel

ARCHIV-Nr.:

VERFASSER: Quick Bauprodukte GmbH Westendamm 3 58239 Schwerte	Proj.-Nr.:
	Datum: 25.10.2013
BAUWERK:	

Verfasser der Statik:



Normen und Richtlinien:

- DIN EN 12812-2008 (Traggerüste)
- Anwendungsrichtlinie zu DIN EN 12812 (08/2009)
- DIN EN 1993-1-1-2005, NA 2010 (Stahlkonstruktion)
- DIN EN 1993-1-8-2005, NA 2010 (Stahlkonstruktion/Verbindungen)
- DIN 1055-4 (Extremwind-Lastannahme)

Teileliste:

Teile Bedarf pro Stück:

- | | | |
|-------|---|-------------------|
| 1 St. | Klemmriegel 70 | (Art. Nr. 34606) |
| 1 St. | Kragarm M | (Art. Nr. 346351) |
| 1 St. | Spindel M 16 | (Art. Nr. 34620) |
| 3 St. | Absteckbolzen Ø 16 inkl. Sicherungssplint | (Art. Nr. 34618) |

Verankerungsteile:

- | | | |
|-------|--|------------------|
| 1 St. | Ankerstab 15,0 FS (Länge nach Erfordernis) | (Art. Nr. 14600) |
| 1 St. | Kalottenplatte | (Art. Nr. 14613) |

-Verankerung auf Anfrage-

BAUTEIL:	ARCHIV-Nr.:
BLOCK: _____ SEITE: 4	
VORGANG: Bedienungsanleitung zur Quick Spundwand Kappenriegel	

Montage des Kappenschalungsriegels:

- 1) Den Klemmriegel 70 mittels Kalottenplatte und Ankerstab am Brückenüberbau verschrauben.

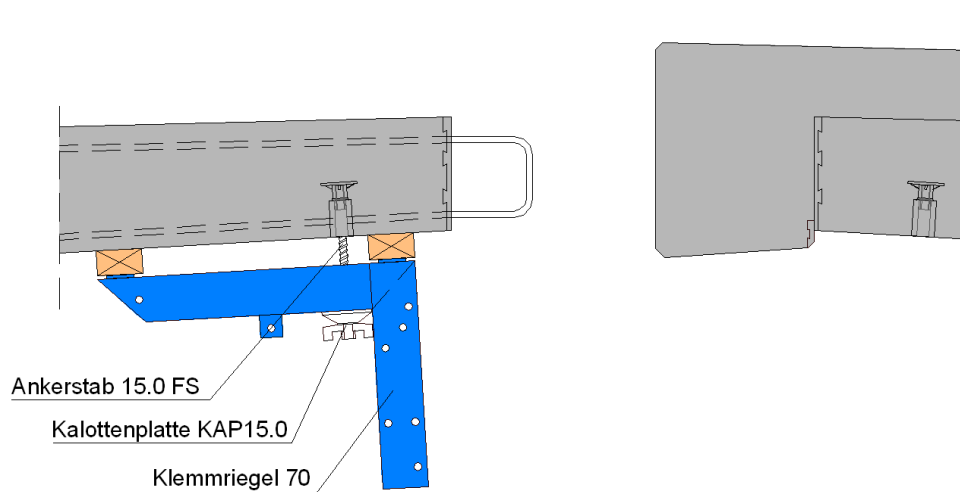

- 2) Den Kragarm M in den Klemmriegel 70 einstecken und mit Absteckbolzen verbinden. Danach die Spindel einfügen und ebenfalls mit Absteckbolzen fixieren.

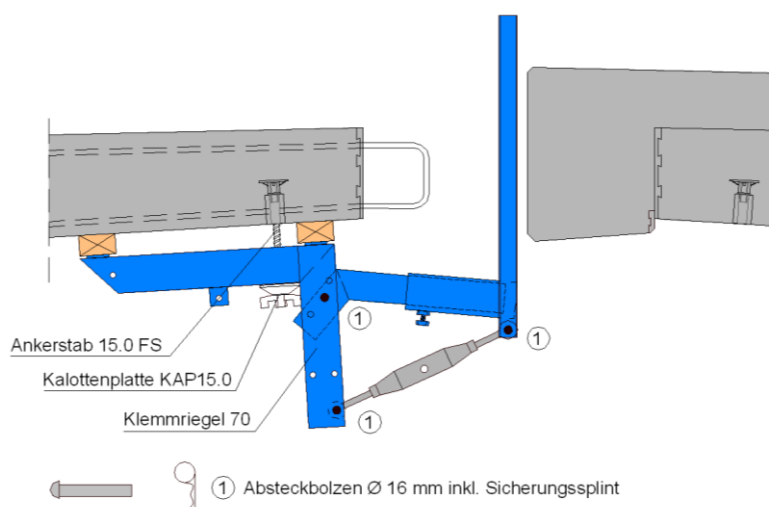

VERFASSER: Quick Bauprodukte GmbH
Westendamm 3
58239 Schwerte

Proj.-Nr.:

Datum:
25.10.2013

BAUWERK:



- 3) Den Schalungsboden und die Seitenschalung einbauen und den Bohlenbelag auflegen und die Boardbretter in den Geländerpfosten einlegen und verschrauben. Der Kappenriegel M ist einsatzbereit.

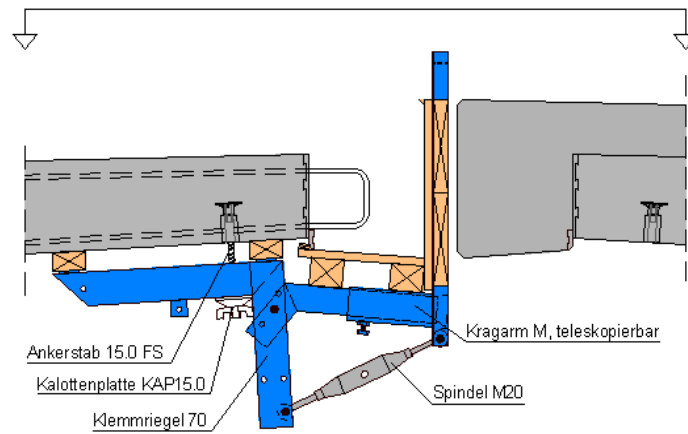

DRAUFSICHT

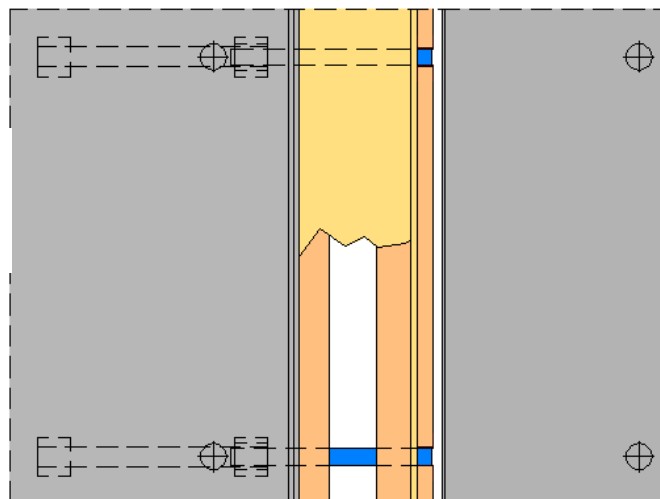

BAUTEIL:

BLOCK: _____ SEITE: 6

VORGANG: Bedienungsanleitung zur Quick Spundwand Kappenriegel

ARCHIV-Nr.:

VERFASSER: Quick Bauprodukte GmbH Westendamm 3 58239 Schwerte	Proj.-Nr.:
	Datum: 25.10.2013
BAUWERK:	



Bei den gesamten Montagearbeiten und bei den spätern Arbeiten sind die gültigen UVV Vorschriften zu beachten.

Aufgrund der geometrischen Vielfältigkeit der Kappen muss objektbezogen eine Planung durchgeführt werden.
Weiterhin muss ein statischer Nachweis erstellt werden.

Hierfür stehen Ihnen unsere Mitarbeiter jederzeit gerne zur Verfügung.

Quick Bauprodukte GmbH

Westendamm 3
58239 Schwerte
Tel.: 02304 / 9814310
E-Mail: info@quick-bauprodukte.de
Internet: www.Quick-Bauprodukte.de

Unsere Angaben beruhen auf dem heutigen Stand der Technik. Wir behalten uns technische Änderungen vor.

QUICK-Bauprodukte GmbH
Schwerte, den 28.03.2013

Andreas von Döllen

von Döllen

Diese Anleitung wurde gelesen und verstanden: _____ Datum:

BESTÄTIGUNG DER EINGEWIESENEN PERSONEN DURCH UNTERSCHRIFT:

BAUTEIL:	ARCHIV-Nr.:
BLOCK: _____ SEITE: 7	
VORGANG: Bedienungsanleitung zur Quick Spundwand Kappenriegel	